

国産ナフサ・輸入ナフサ価格 推移

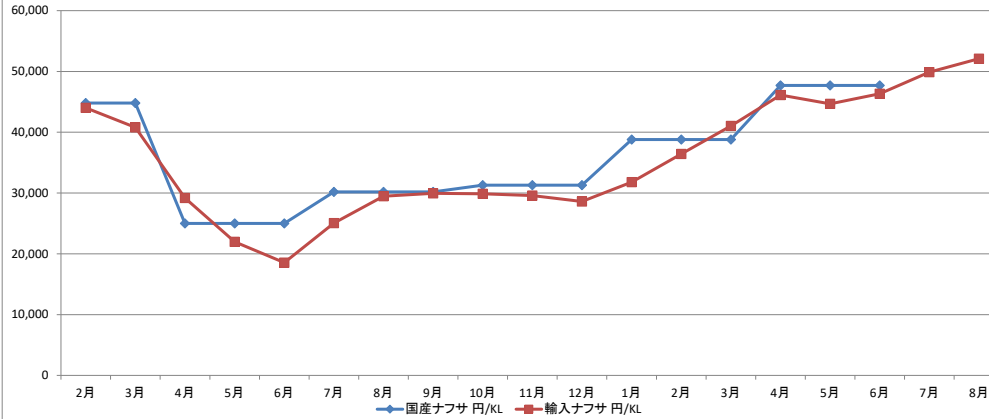

為替 推移

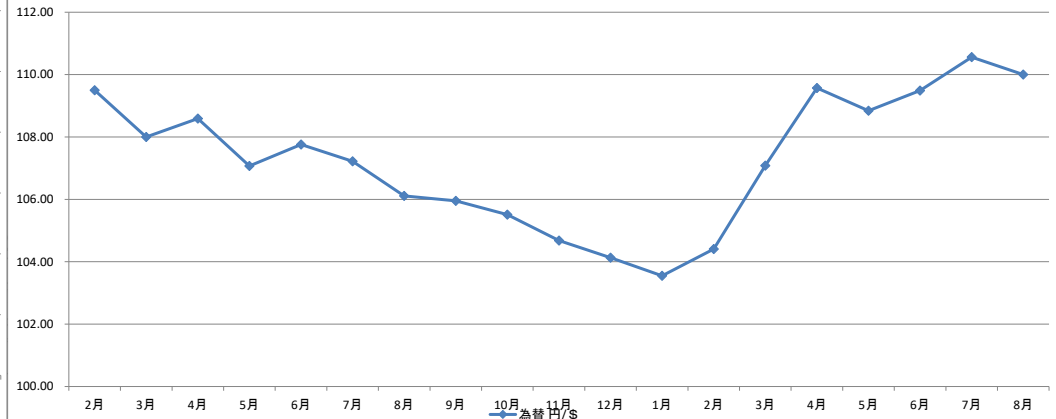

| 年 | 2020年 | | | | | | | | | | | | 2021年 | | | | | | | |
|-------|-------|--------|--------|--------|--------|--------|--------|--------|--------|--------|--------|--------|--------|--------|--------|--------|--------|--------|--------|--------|
| | 2月 | 3月 | 4月 | 5月 | 6月 | 7月 | 8月 | 9月 | 10月 | 11月 | 12月 | 1月 | 2月 | 3月 | 4月 | 5月 | 6月 | 7月 | 8月 | |
| 国産ナフサ | 円/KL | | 44,800 | | 25,000 | | 30,200 | | 31,300 | | 38,800 | | 47,700 | | | | | | | |
| 輸入ナフサ | 円/KL | 44,024 | 40,799 | 29,191 | 21,983 | 18,554 | 25,049 | 29,471 | 29,941 | 29,865 | 29,578 | 28,603 | 31,800 | 36,433 | 41,034 | 46,113 | 44,671 | 46,329 | 49,893 | 52,100 |
| 為替 | 円/\$ | 109.50 | 108.00 | 108.59 | 107.07 | 107.76 | 107.22 | 106.11 | 105.95 | 105.51 | 104.68 | 104.13 | 103.55 | 104.41 | 107.08 | 109.57 | 108.84 | 109.49 | 110.56 | 110.00 |

金・銀価格 推移

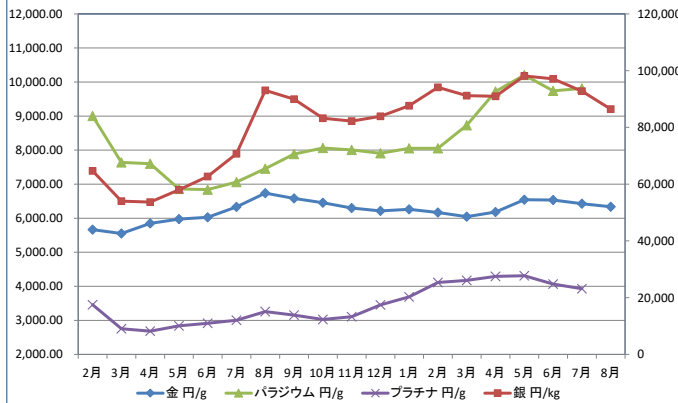

銅・アルミニウム価格 推移

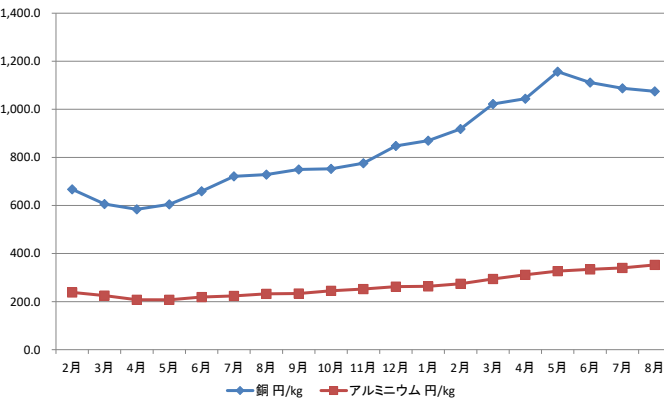

錫・ニッケル価格 推移

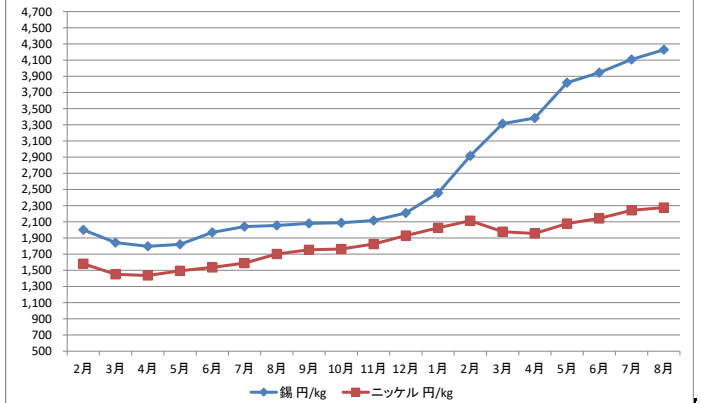

| 年 | 2020年 | | | | | | | | | | | | 2021年 | | | | | | | |
|--------|-------|----------|----------|----------|----------|----------|----------|----------|----------|----------|----------|----------|----------|----------|----------|----------|----------|----------|----------|----------|
| | 2月 | 3月 | 4月 | 5月 | 6月 | 7月 | 8月 | 9月 | 10月 | 11月 | 12月 | 1月 | 2月 | 3月 | 4月 | 5月 | 6月 | 7月 | 8月 | |
| 金 | 円/g | 5,665.78 | 5,551.00 | 5,848.76 | 5,973.47 | 6,026.55 | 6,330.95 | 6,737.05 | 6,579.05 | 6,456.00 | 6,301.53 | 6,214.05 | 6,259.63 | 6,169.94 | 6,043.44 | 6,183.19 | 6,546.11 | 6,533.27 | 6,427.10 | 6,337.81 |
| 銀 | 円/kg | 64,692 | 53,997 | 53,690 | 58,014 | 62,698 | 70,699 | 93,056 | 89,942 | 83,245 | 82,254 | 83,925 | 87,659 | 94,134 | 91,176 | 90,956 | 98,149 | 97,095 | 92,748 | 86,472 |
| パラジウム | 円/g | 9,002 | 7,639 | 7,603 | 6,860 | 6,841 | 7,059 | 7,455 | 7,882 | 8,063 | 8,005 | 7,909 | 8,053 | 8,055 | 8,732 | 9,722 | 10,205 | 9,742 | 9,809 | |
| プラチナ | 円/g | 3,461 | 2,755 | 2,683 | 2,838 | 2,912 | 3,002 | 3,258 | 3,152 | 3,025 | 3,109 | 3,453 | 3,692 | 4,114 | 4,174 | 4,290 | 4,311 | 4,064 | 3,930 | |
| 銅 | 円/kg | 667.0 | 605.7 | 584.0 | 604.7 | 659.0 | 721.4 | 728.5 | 750.0 | 752.3 | 776.1 | 847.8 | 870.0 | 918.1 | 1,022.1 | 1,044.5 | 1,156.8 | 1,111.4 | 1,087.5 | 1,074.7 |
| アルミニウム | 円/kg | 238.1 | 224.8 | 207.6 | 207.4 | 218.8 | 223.9 | 232.4 | 233.8 | 245.0 | 252.2 | 262.2 | 263.3 | 274.1 | 294.2 | 311.4 | 326.6 | 334.0 | 340.5 | 352.6 |
| 錫 | 円/kg | 2,002 | 1,842 | 1,797 | 1,822 | 1,969 | 2,040 | 2,055 | 2,080 | 2,088 | 2,116 | 2,209 | 2,456 | 2,916 | 3,313 | 3,384 | 3,820 | 3,946 | 4,108 | 4,228 |
| ニッケル | 円/kg | 1,581 | 1,450 | 1,436 | 1,494 | 1,536 | 1,590 | 1,703 | 1,753 | 1,764 | 1,826 | 1,929 | 2,025 | 2,114 | 1,978 | 1,955 | 2,078 | 2,141 | 2,243 | 2,276 |

原 料 動 向

○ 通関(財務省貿易統計) 原油・輸入ナフサ・国産ナフサ・円レート・メタノール

| | 原油 円/KL | 輸入ナフサ 円/KL | 国産ナフサ 円/KL | 為替 円/\$ | メタノール \$/MT |
|----------|------------|---------------|---------------|------------|----------------|
| 2020年2月 | 48,648 | 44,024 | 44,800 | 109.50 | 273.01 |
| 2020年3月 | 42,228 | 40,799 | | 108.00 | 271.38 |
| 2020年4月 | 28,829 | 29,191 | | 108.59 | 238.04 |
| 2020年5月 | 16,810 | 21,983 | 25,000 | 107.07 | 225.07 |
| 2020年6月 | 16,644 | 18,554 | | 107.76 | 194.89 |
| 2020年7月 | 22,110 | 25,049 | | 107.22 | 195.17 |
| 2020年8月 | 29,002 | 29,471 | 30,200 | 106.11 | 206.57 |
| 2020年9月 | 30,825 | 29,941 | | 105.95 | 210.32 |
| 2020年10月 | 29,557 | 29,865 | | 105.51 | 244.6 |
| 2020年11月 | 27,843 | 29,578 | 31,300 | 104.68 | 262.87 |
| 2020年12月 | 29,123 | 28,603 | | 104.13 | 296.71 |
| 2021年1月 | 32,646 | 31,800 | | 103.55 | 316.59 |
| 2021年2月 | 36,685 | 36,433 | 38,800 | 104.41 | 354.68 |
| 2021年3月 | 41,525 | 41,034 | | 107.08 | 380.33 |
| 2021年4月 | 45,700 | 46,113 | | 109.57 | 368.14 |
| 2021年5月 | 44,881 | 44,671 | 47,700 | 108.84 | 380.85 |
| 2021年6月 | 47,596 | 46,329 | | 109.49 | 359.27 |
| 2021年7月 | 49,874 | 49,893 | | 110.56 | 369.3 |
| 2021年8月 | (50,060) | (52,100) | | (110.00) | (380.00) |

2021年7月は速報値、2021年8月()内は予想

- 経済産業省素材産業課がまとめた7月のエチレン生産量(速報値)は、48万5,000トンと前年同月比で3.2%減少。
前年同月の定修プラントは3基(三菱ケミカル茨城、丸善精油化学千葉、三井化学大阪)、当月は2基(三井化学市原、三菱ケミカル旭化成エチレン水島)だった。エチレン設備の平均稼働率は93.5%と前月から0.3ポイント増加、稼働率が90%を超えるのは14ヶ月連続となる。
- メタノールの米国8月契約価格は\$534~544/MT(7月\$534~544/MT)。同スポット価格は\$451~451/MT。
欧州プラントのフォースマジュール、米国プラントのトラブル停止や新規プラント立ち上げ遅れから、欧米市況は急上昇。
アジア市況もじわじわ上昇しており、日本輸入通関価格も今後上昇していく見通し。
- 国産ナフサ価格の更なる上昇を受けて、溶剤製品の追加値上げの発表が相次いでいるが、IPA・アセトン・MIBKなどを中心に交渉が本格化しており、9月から54,000円ベースまでの価格改定が実施される見通し。
- ドラム缶メーカーは、2次値上げに踏み切る見通し。鋼材価格は国内外の旺盛な需要と中国政府による鉄鋼の生産・輸出抑制の動きを受けてタイトな状況が継続しており、かつてない水準まで上昇している。
ドラム缶メーカーは、今年の春にも鋼材価格の上昇を受けてトンあたり15,000円分の価格改定を実施したが、新たに40,000~45,000円分の追加値上げを10月から実施する考え。
日鉄ドラム …… 10/1より M級缶 1,010円/本
JFEコンテナ …… 10/1より M級缶 1,150円/本

(問い合わせ先)   株式会社河辺商会
〒101-0054東京都千代田区神田錦町1丁目13番地
TEL(03)3294-0511 FAX(03)3295-3553
<https://www.kawabe-group.com>
eigy@kawabe-group.com

